

Rio Grande, 25 de abril de 2024.

**Ao MUNICÍPIO DE SALVADOR DO SUL-RS****Ref: EDITAL nº 005/2024**

**ALLUMÉ SERVIÇOS E COMÉRCIO LTDA**, pessoa jurídica de direito privado, inscrita no CNPJ sob o número 43.081.244/0001-59, contato@allumers.com.br, com sede na Rua Visconde de Rio Grande nº 273, Bairro Cidade Nova, Rio Grande - RS, CEP 96211-490, vem tempestivamente e respeitosamente por meio de seu representante Legal, infra assinado apresentar

**IMPUGNAÇÃO AO EDITAL**

supra mencionado, que faz nos seguintes termos:

**1. TEMPESTIVIDADE E LEGITIMIDADE**

Nos termos do disposto no item 21.1 do Edital e Art. 164 da Lei 14.133/21, todo e qualquer licitante pode impugnar o presente instrumento convocatório em até 03 (três) dias úteis antes da data fixada para abertura do certame.

Portanto, considerando que a nova lei de licitações previu que *"qualquer pessoa é legítima para impugnar o edital"* tem-se por demonstrada a legitimidade e tempestividade da presente impugnação.

**2. FUNDAMENTOS PARA IMPUGNAÇÃO**

Os princípios que regem as licitações públicas vêm insculpidos no art. 37 da Constituição Federal de 1988, bem como no Art. 5º da lei 14.133/21, com destaque à supremacia do interesse público na busca da proposta mais vantajosa.

Conforme ordenamento vigente que rege as licitações públicas a Administração Pública deve trabalhar com o escopo de obter sempre o maior número de propostas possíveis, na busca da que lhe seja mais vantajosa. Nesse sentido todos os itens do edital e seus anexos devem estar condizentes com o momento atual de mercado. No caso em

**Allumé Serviços e Comércio LTDA**

Rua Visconde de Rio Grande, 273, Cidade Nova, CEP 96211-490, Rio Grande, RS, Brasil

Tel.: 3192-0026, Cel.: (53) 99941-1985, E-mail: contato@allumers.com.br

CNPJ: 43.081.244/0001-59, I.M.:452207, I.E.: 100/0328144, CREA: PJ260556

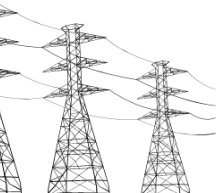

análise, para que tal objetivo seja alcançado, é imperioso observar que o item nº 1.5 (transformador a seco fator F para usina fotovoltaica 500kVA-15kV-380/220V) da Planilha orçamentária anexa ao edital, referente a subestação de energia 500 KVA, possui um valor unitário de referência inferior aos valores praticados no mercado atualmente, com base em cotações anexas, inviabilizando licitantes a praticarem preços exequíveis para a futura contratação.

### 3. REQUERIMENTO

Diante de todo o exposto, **REQUER a imediata suspensão do processo de forma a possibilitar a revisão da cotação do item supra referido**, possibilitando assim a manutenção da lisura e legalidade do certame.

Nestes termos, pede Deferimento.

Rio Grande, 25 de abril de 2024.

---

Jonathan C. N. do Nascimento

Diretor Executivo

CPF nº.: 023.345.880-83



**Allumé Serviços e Comércio LTDA**

Rua Visconde de Rio Grande, 273, Cidade Nova, CEP 96211-490, Rio Grande, RS, Brasil

Tel.: 3192-0026, Cel.: (53) 99941-1985, E-mail: contato@allumers.com.br

CNPJ: 43.081.244/0001-59, I.M.:452207, I.E.: 100/0328144, CREA: PJ260556



Data:	25/04/2024		
Proposta:	14835.1-04-05	REV:	
Solicitante:	GUILHERME AVILA		
Razão Social:	ALLUME ENGENHARIA		
CNPJ:	43081244000159		
Inscrição Estadual:			
Telefone:	53 8446-6195	Celular:	
E-mail:			

Destino de venda:	Cliente final ( X )	Revenda ( )
-------------------	---------------------	-------------

**TRANSFORMADOR A SECO**

Prezado Senhor (a)  
Conforme solicitado, apresentamos nossa oferta abaixo nesta proposta comercial.

ITEM	DESCRIÇÃO TÉCNICA	VALOR UNITARIO	QTD	VALOR TOTAL	
1	TRANSFORMADOR TRIFASICO À SECO				
	NOVO				
	MARCA:	SIEMETRAFO			
	POTÊNCIA:	500 kva	R\$ 89.100,00		R\$ 89.100,00
	CLASSE DE ISOLAÇÃO AT/BT:	15/1,2 KV			
	TENSÃO PRIMÁRIA:	13.800 / 13.200 / 12.600 / 12.000 / 11.400 V			
	TENSÃO SECUNDÁRIA:	380 / 220 V			
	ESQUEMA DE LIGAÇÃO:	TRIÂNGULO/ ESTRELA + N.aces.			
	GRUPO DE LIGAÇÃO:	Dyn1			
	FREQUÊNCIA:	60 Hz			
	MATERIAL ISOLANTE:	RESINA EPOXI			
	MÉTODO DE ENCAPSULAMENTO:	SOB ALTO VÁCUO			
	GRAU DE PROTEÇÃO:	00			
	VENTILAÇÃO TIPO:	NATURAL (AN)			
	NBI:	95 KV			
MATERIAL ENROLAMENTO AT E BT:	ALUMÍNIO				
FATOR DE POTÊNCIA:	K1				
CLASSE DE TEMPERATURA:	F (155°C)				
ELEVAÇÃO DE TEMPERATURA:	100 °C				
RODAS BI DIRECIONAL:	SIM				
OLHAS PARA SUSPENSÃO:	SIM				
PLACA DE IDENTIFICAÇÃO:	EM ALUMÍNIO COM BAIXO RELEVO				
NORMAS ATENDIDAS:	ABNT NBR 5356-11/2016				
	ACOMPANHA: RELATÓRIO DE ENSAIO DE ROTINA, CÓPIA DA PLACA, CERTIFICADO DE GARANTIA E MANUAL DE INSTALAÇÃO				
OBS COMPLEMENTARES:		FRETE			
		<b>TOTAL</b>		<b>R\$ 89.100,00</b>	

**CONSTRUÇÃO**

- Enrolamento fabricado em alumínio, revestidas por material isolante, encapsuladas com epoxi, e confeccionadas em ambiente controlado e apropriado;  
- Núcleo magnético composto de lâminas de aço silício de grãos orientados, cortado a frio em ângulo de 45° em steps.



**CONDIÇÕES COMERCIAIS**

1- VALIDADE DA PROPOSTA:	5 DIAS
2- CONDIÇÕES PAGAMENTO:	1°- PAGAMENTO À VISTA 2°- PARA PAGAMENTO FATURADO: 50% DE ENTRADA NA ASSINATURA DO PEDIDO E 50% RESTANTE FATURADO 28/56 DDL. APOS ANALISE FINANCEIRA
- ENVIAR PROPOSTA ASSINADA E CARIMBADA OU PEDIDO DE COMPRAS	
FATURAMENTO : DIRETO PELA FABRICANTE - CNPJ: 48.112.196/0001-32	

**IMPOSTOS**

TRIBUTAÇÃO:	SIMPLES NACIONAL
IPI:	Alíquota 0
ICMS/ST:	DENTRO E FORA DO ESTADO CALCULADO CONFORME MVA AJUSTADO COM O REGÍME DE CADA CONVENIO ENTRE OS ESTADOS E O NCM DO PRODUTO;
- Empresas do simples nacional que comprarem fora do seu estado tem por obrigatoriedade fiscal o pagamento do DIFAL;	
- Empresas escritas no SUFRAMA apresentar inscrição ativa e regularizada;	
- Empresas com REIDI ou outros benefícios fiscais informar ao departamento comercial juntamente com documentos;	
DUVIDAS FREQUENTES SOBRE ESSES ASSUNTOS NOSSO DEPARTAMENTO FISCAL ESTA A DISPOSICAO.	

**CLASSIFICAÇÃO FISCAL**

NCM- 85042100	TRANSFORMADORES COM POTENCIA ATÉ 650 KVA / 50 OU 60Hz
NCM- 85042200	TRANSFORMADORES COM POTENCIA SUPERIOR A 650KVA ATÉ 10.000 KVA / 50 OU 60Hz

**FORNECIMENTO**

PRAZO LIBERAÇÃO:	45 DIAS ÚTEIS APÓS CONFIRMAÇÃO DO PEDIDO E PAGAMENTO
TRANSPORTE:	FOB- POR CONTA DO CLIENTE
PRAZO DE GARANTIA:	24 MESES A PARTIR DA EMISSÃO DA NF

## NORMAS

- NÃO CONTEMPLA O SELO DO INMETRO;
- NÃO POSSUIMOS HOMOLOGAÇÃO;
- FABRICAÇÃO CONFORME AS NORMAS ABNT, INSTALAÇÃO PARTICULAR; SUBSTITUIÇÃO;

## CANCELAMENTO

- CANCELAMENTO ATÉ A FASE DE APROVAÇÃO DO PROJETO:	15%
- CANCELAMENTO EM FASE DE FABRICAÇÃO:	40%
- CANCELAMENTO FABRICAÇÃO CONCLUÍDA:	75%

## EMBALAGEM

- ENGRADADO EM MADEIRA, ENVOLVIDO NO PLÁSTICO STRECH;

## GARANTIA

### TERMOS DA GARANTIA LEGAL

Os equipamentos vendidos pela SIEMETRAFO possuem garantia de 2 anos

A partir da saída da fábrica:

A SIEMETRAFO, oferece integral garantia contra defeitos de materiais e ou fabricação de seus produtos, desde que instalados, operados dentro dos limites de suas capacidades e receberem manutenção e armazenamento adequados durante o período de garantia;

Por determinação do fabricante em caso de defeito o equipamento deve ser encaminhado ao mesmo ou posto autorizado indicado; Caso haja solicitação da visita de um técnico, esta será de responsabilidade do cliente, conforme tabela de preços vigente; Conscientizamos dessa forma que o frete para serviço de reparos, manutenção referentes a garantia, será por total conta do cliente;

- Para defeitos de fabricação deverá ser informado data correspondente ao período que o equipamento ficou sem ser utilizado;

- Para defeitos aparentes, exceto os ocasionados por terceiros, como transportadora, setor de entrega ou métodos de remoção da embalagem de forma incorreta pode ser retirado o direito a garantia;

- Acidentes de transporte ou manuseio, não entram na garantia.

- Não será de responsabilidade da SIEMETRAFO produtos que sofrerem descargas atmosféricas.

- Não haverá serviço de locação no período em que o produto estiver em garantia

- Perdas de lucros cessantes não serão de responsabilidade da empresa.

- Produtos que passarem por avaliações em outras autorizadas perdem o direito a garantia caso não sejam cumpridos todos os itens do TERMO DE GARANTIA, assim como nos casos de mesma não poderá ser utilizada.

Para dar início ao uso da garantia, será necessário o uso obrigatório dos procedimentos abaixo:

### PROCEDIMENTO

1. Comunicar a Siemetrafo por telefone e e-mail: [garantia@siemetrafo.com.br](mailto:garantia@siemetrafo.com.br), apresentando a nota fiscal de compra, foto da placa e equipamento;
2. Aplicação da voltagem correta e condições da rede elétrica estáveis
3. Bom estado de conservação e limpeza do produto; caso o mesmo mantenha-se muito tempo parado antes da utilização.
4. Instalação em local adequado, climatizado em conformidade com as orientações do Manual de instruções, dúvidas acionar a equipe técnica da fabricante.
5. Comprovação de adequação do profissional que fez a instalação do produto.
6. Não aceitaremos laudas técnicas de outras empresas, sem informação a fabricante sobre o procedimento escolhido.
7. Confirmação do problema por laudo da ASSISTÊNCIA TÉCNICA AUTORIZADA da fabricante confirmando a origem do problema COMO DE FABRICAÇÃO
8. Somente terão cobertura integral, os problemas comprovados em Atestado por laudo da autorizada respeitando TODAS AS CONDIÇÕES ACIMA.
9. Enquadrando-se nessas condições, será prestado pela fábrica, atendimento gratuito dentro da empresa.
10. Toda e qualquer despesa relacionada ao frete para utilização dos serviços de garantia será de total responsabilidade do cliente

## CONDIÇÕES GERAIS

O faturamento só será realizado somente com a aprovação do cadastro, devendo o cliente enviar todas as informações cadastrais, referências comerciais, bancárias e documentos informando benefícios para a realização de análise e a aprovação futura. A data de vencimento dos boletos é contada a partir da emissão da NF, devendo o cliente nos informar outras condições pré estabelecidas por sua empresa juntamente com a proposta assinada e o pedido de compra.

Selma Regina  
COMERCIAL  
Tel: (11) 4156-1687 / 1061  
Wpp: (11) 9.9547-7311  
E-mail: [comercial@siemetrafo.com.br](mailto:comercial@siemetrafo.com.br)  
Site: [www.siemetrafo.com.br](http://www.siemetrafo.com.br)

Selma Regina  
Dep. Comercial

Assinatura e carimbo  
CLIENTE

DATA

  
Siemetrafo



TRANSFORMADORES  
DE ALTA TECNOLOGIA  
PARA TODO O BRASIL

 [siemetrafo\\_transformadores](https://www.facebook.com/siemetrafo_transformadores)